

¡Domicilia tus servicios y paga tu Tarjeta de Crédito HSBC desde Banca por Internet⁽¹⁾!

Domicilia a tu Cuenta HSBC tus servicios y paga en automático tus Tarjetas de Crédito HSBC, la Comisión Federal de Electricidad (CFE) y Telmex.

Solo sigue estos pasos:

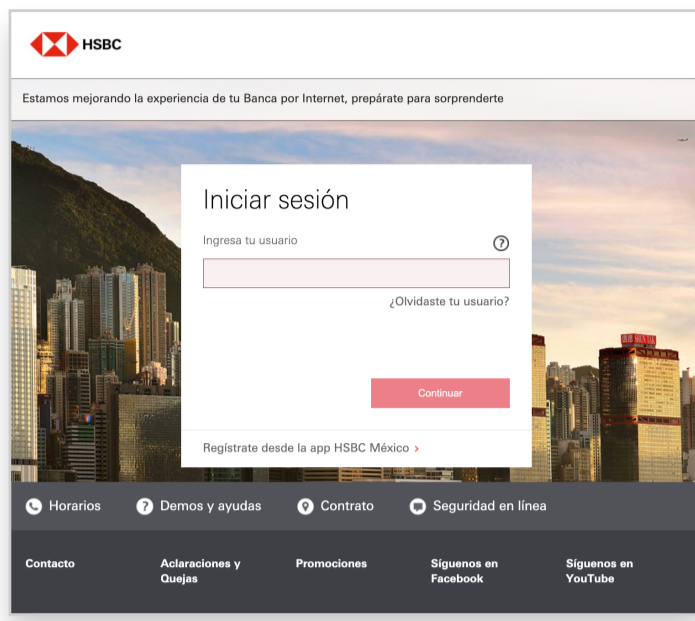

Paso 1 |

Inicia sesión en tu Banca por Internet.

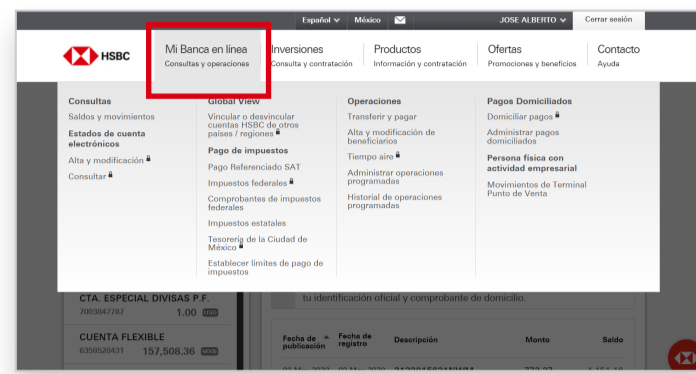

Paso 2 |

Después de iniciar sesión, ve a "Mi banca en línea".



Paso 3 |

En el menú que se desplegará, elige "Domiciliar pagos" en la sección "Pagos domiciliados".

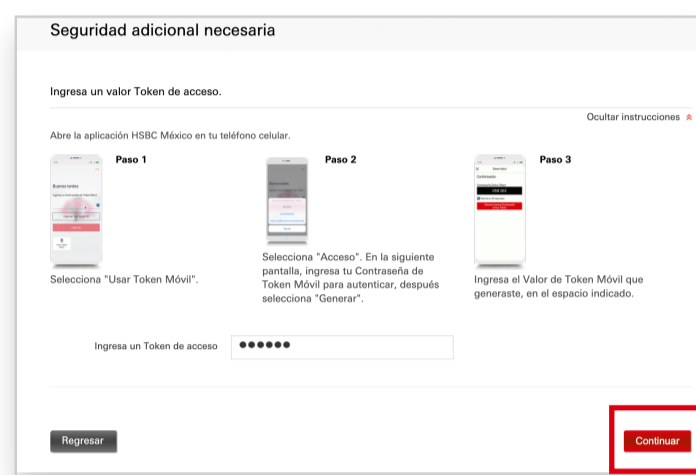

Paso 4 |

Genera tu Token de acceso en tu app HSBC México, ingrésalo y haz clic en "Continuar".

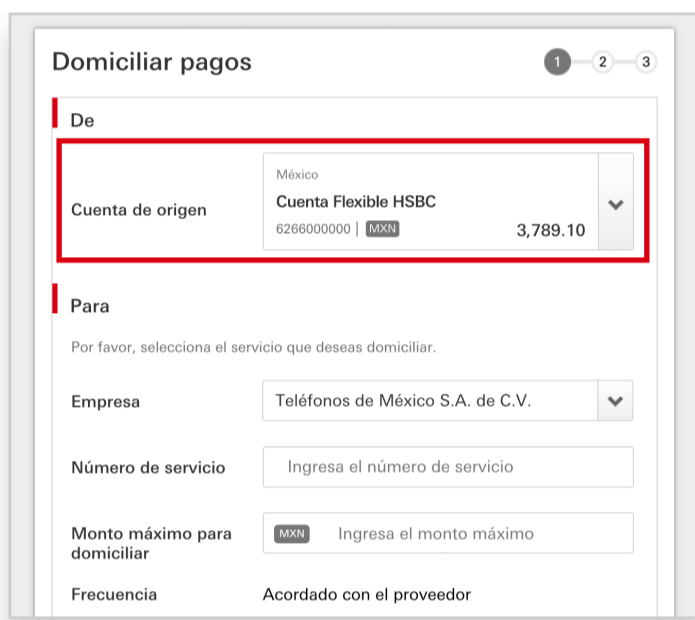

Paso 5 |

Elige la cuenta para registrar el pago domiciliado.

Recuerda que las domiciliaciones del pago de tu Tarjeta de Crédito HSBC, de la Comisión Federal de Electricidad (CFE) y de Telmex son únicamente con cargo a cuentas a la vista (nómina o cheques)².

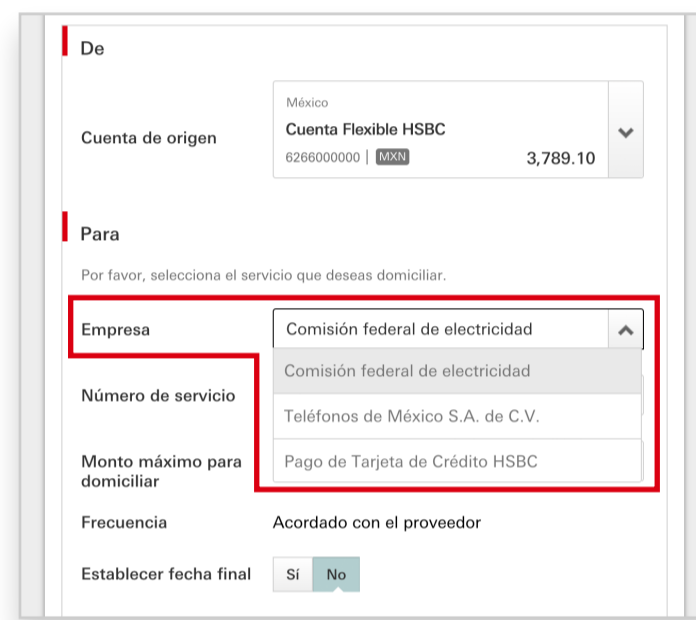

Paso 6 |

Escoge el servicio o pago que quieres domiciliar (CFE, Telmex, Tarjeta de Crédito HSBC).



Paso 7 |

Ingresas el número de referencia del servicio que obtienes de tu recibo o el número de tu tarjeta de crédito HSBC que deseas domiciliar.

Recuerda validar que tus datos sean correctos.

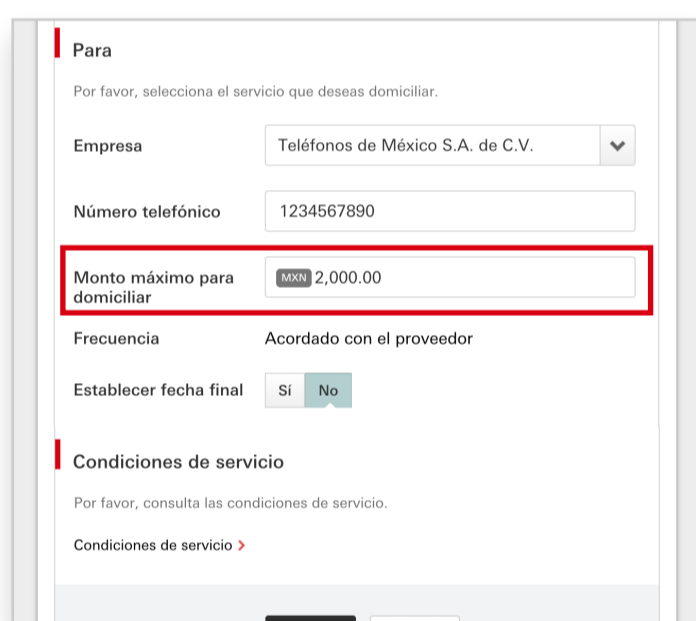

Paso 8 |

Elige un monto máximo para este servicio. En caso de que necesites modificarlo, podrás hacerlo desde tu Banca por Internet.

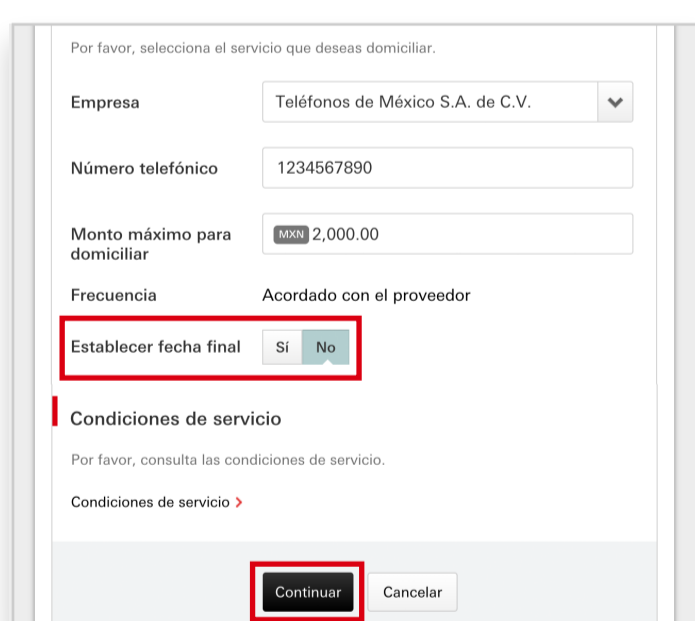

Paso 9 |

En "establecer fecha final", haz clic en "No". De esta forma pagarás tu Tarjeta de Crédito HSBC y/o servicio a tiempo cada mes sin recargos por olvido.

Haz clic en **continuar**.

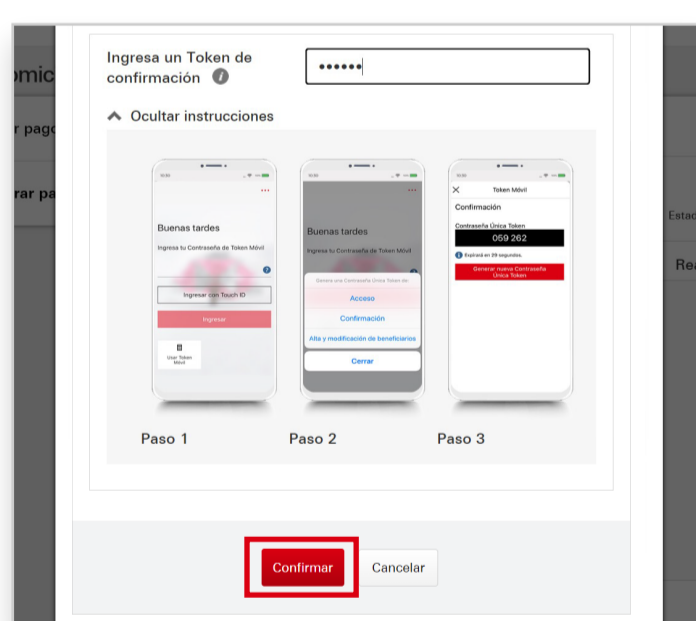

Paso 10 |

Para terminar, **ingresa un Token de confirmación** (obtenlo en tu app HSBC México) y haz clic en "Continuar".



¡Listo!

Ya domiciliaste el pago de tu Tarjeta de Crédito HSBC y/o tu servicio.

En el caso de la **Comisión Federal de Electricidad (CFE)** y **Telmex**, tu domiciliación se verá reflejada en el corte siguiente, por lo que te recomendamos hacer el pago de este periodo directamente con el prestador de servicios.

Cualquier queja relacionada con los servicios, favor de contactar directamente a los proveedores.

Recuerda que puedes cancelar la domiciliación de tus servicios en el momento que quieras a través de Banca por Internet o sucursal.

(1) Consulta Términos, Requisitos de contratación y Comisiones de Banca por Internet y HSBC México en www.hsbc.com.mx/hsbcdigital
 (2) El cargo recurrente de Telmex también se podrá domiciliar a tu Tarjeta de Crédito HSBC.

Consulta los siguientes formatos: [Alta de domiciliación](#), [Baja de domiciliación](#) y [Objeción de cargos por domiciliación](#).

Vigencia: 31 de diciembre de 2024.

HSBC y sus logotipos son marcas registradas en México.



Cuentas a la Vista: Cuentas a la vista HSBC se encuentran protegidas por el Instituto para la Protección al Ahorro Bancario (IPAB) hasta por un monto equivalente a 400 mil UDI por cliente por institución, lo anterior, de conformidad con las disposiciones legales que regulan a dicho Instituto. www.ipab.org.mx