

Portafolios Integrales HSBC

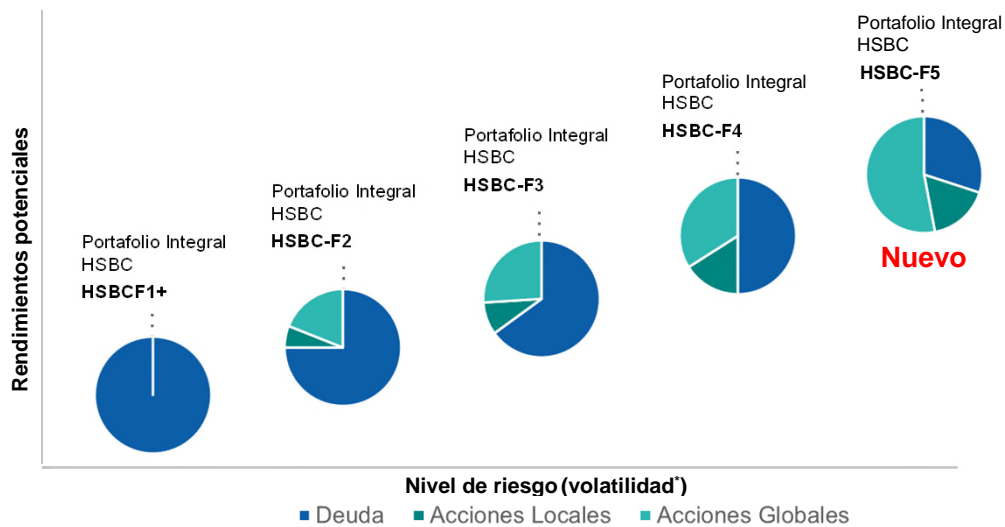

| Limite de Volatilidad* | 3% | 5% | 8% | 10% | 15% |
|------------------------|-------|-----------|-----------|-----------|------------|
| Volatilidad 12M | 2.30% | 2.57% | 4.15% | 5.96% | ND |
| Deuda | 100% | 70% - 80% | 58% - 72% | 40% - 60% | 0% - 40% |
| Acciones | 0% | 20% - 30% | 28% - 42% | 40% - 60% | 60% - 100% |

* Es una medida de la frecuencia e intensidad de los cambios del precio de un activo o de un tipo definido como la desviación estándar de dicho cambio en un horizonte temporal específico. Se usa con frecuencia para cuantificar el riesgo del instrumento. La volatilidad se expresa típicamente en términos anualizados y puede reflejarse tanto en un número absoluto (\$50 ± \$50) como en una fracción del valor inicial (\$50 ± 10%).

Rendimientos Diarios Netos (desde el 31 de diciembre de 2015)

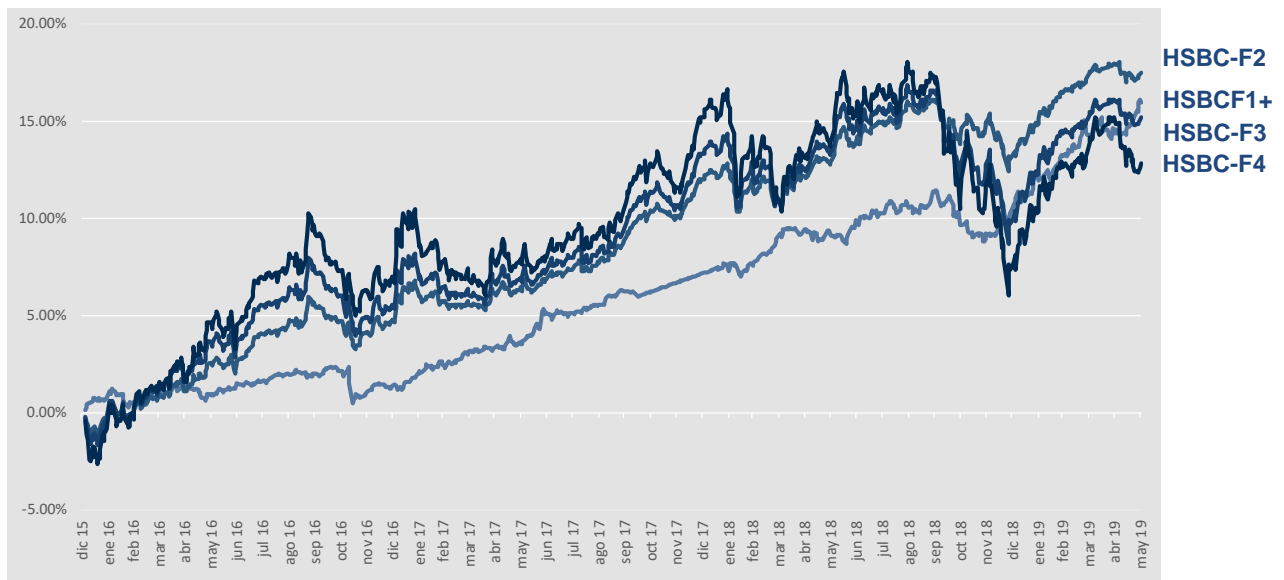

El rendimiento presentado es neto. El desempeño del fondo en el pasado, no necesariamente es indicativo del desempeño que tendrá en el futuro



Está dirigido a clientes que busquen un portafolio adecuadamente diversificado entre deuda y renta variable, capaz de adaptarse a las diferentes situaciones del mercado de forma dinámica buscando una combinación óptima entre volatilidad y rentabilidad en función de un perfil moderado o agresivo con un horizonte de inversión de más de 36 meses.

Rendimientos & Desempeño Histórico¹ (Datos Efectivos)

| Año | Ene | Feb | Mar | Abr | May | Jun | Jul | Ago | Sep | Oct | Nov | Dic | Acum. |
|------|-----|-----|-----|-------|--------|-----|-----|-----|-----|-----|-----|-----|-------|
| 2019 | | | | 1.92% | -2.83% | | | | | | | | |

| 3 Meses | En el año | 12 Meses | 3 Años |
|---------|-----------|----------|--------|
| ND | ND | ND | ND |

| | | | |
|---------|-----------|----------|--------|
| 0.00% | 0.00% | 0.00% | 0.00% |
| 3 Meses | En el año | 12 Meses | 3 Años |

Cartera de inversión

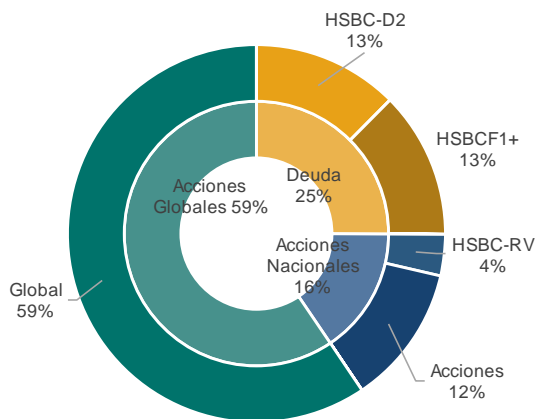

Comparativo del Fondo vs índice de Referencia²

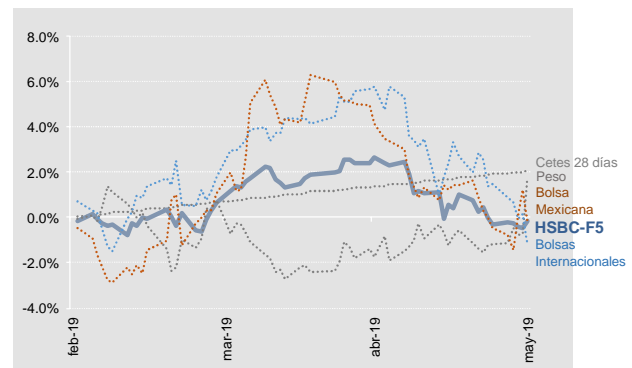

Estrategia

Administración dinámica que invierte instrumentos de deuda de distintos plazos, y entre un 60% y 100% en acciones locales e internacionales. La inversión en instrumentos de deuda podrá ser en activos denominados en pesos, o en moneda extranjera. La inversión será en directo, sociedades de inversión, ETFs, derivados y cuya combinación de activos permita ubicarse en los niveles de volatilidad de hasta 15%.

Tipo de Fondo | Clasificación

Acciones | Discrecional

Disponibilidad

48 horas hábiles después de su ejecución

Horario de Operación

Órdenes de compra y venta se reciben todos los días hábiles en un horario de 8:00 a 13:30 horas

Plazo Recomendado

Más de 36 meses

Perfil de Riesgo

Moderado | Agresivo (4)

1/ El rendimiento presentado es neto

2/ Los rendimientos mostrados en la gráfica son brutos

El desempeño del fondo en el pasado, no necesariamente es indicativo del desempeño que tendrá en el futuro

Está dirigido a clientes que busquen un portafolio adecuadamente diversificado entre deuda y renta variable, capaz de adaptarse a las diferentes situaciones del mercado de forma dinámica buscando una combinación óptima entre volatilidad y rentabilidad en función de un perfil moderado o agresivo con un horizonte de inversión de más de 36 meses.

Rendimientos & Desempeño Histórico¹ (Datos Efectivos)

| Año | Ene | Feb | Mar | Abr | May | Jun | Jul | Ago | Sep | Oct | Nov | Dic | Acum. |
|------|-----|-----|-----|-------|--------|-----|-----|-----|-----|-----|-----|-----|-------|
| 2019 | | | | 1.90% | -2.84% | | | | | | | | |

| 3 Meses | En el año | 12 Meses | 3 Años |
|---------|-----------|----------|--------|
| ND | ND | ND | ND |
| 0.00% | 0.00% | 0.00% | 0.00% |
| 3 Meses | En el año | 12 Meses | 3 Años |

Cartera de inversión

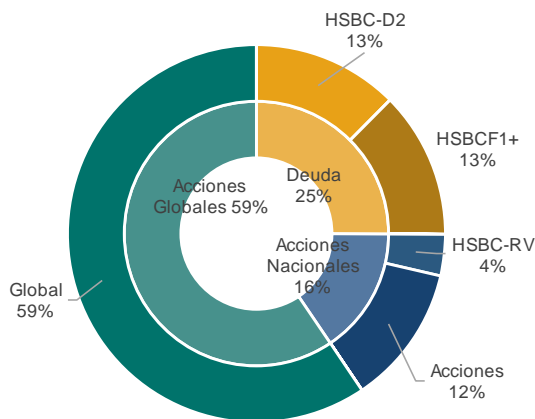

Comparativo del Fondo vs índice de Referencia²

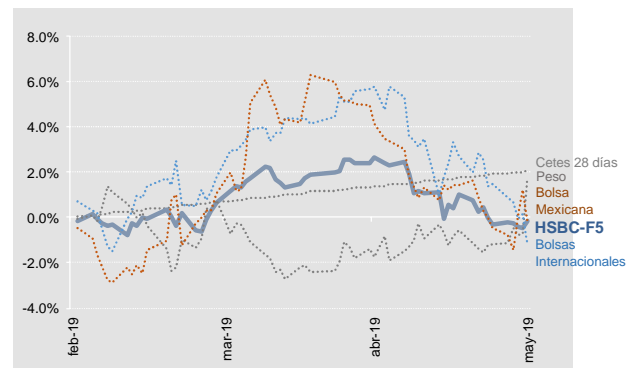

Estrategia

Administración dinámica que invierte instrumentos de deuda de distintos plazos, y entre un 60% y 100% en acciones locales e internacionales. La inversión en instrumentos de deuda podrá ser en activos denominados en pesos, o en moneda extranjera. La inversión será en directo, sociedades de inversión, ETFs, derivados y cuya combinación de activos permita ubicarse en los niveles de volatilidad de hasta 15%.

Tipo de Fondo | Clasificación

Acciones | Discrecional

Disponibilidad

48 horas hábiles después de su ejecución

Horario de Operación

Órdenes de compra y venta se reciben todos los días hábiles en un horario de 8:00 a 13:30 horas

Plazo Recomendado

Más de 36 meses

Perfil de Riesgo

Moderado | Agresivo (4)

1/ El rendimiento presentado es neto

2/ Los rendimientos mostrados en la gráfica son brutos

El desempeño del fondo en el pasado, no necesariamente es indicativo del desempeño que tendrá en el futuro

Está dirigido a clientes que busquen un portafolio adecuadamente diversificado entre deuda y renta variable, capaz de adaptarse a las diferentes situaciones del mercado de forma dinámica buscando una combinación óptima entre volatilidad y rentabilidad en función de un perfil moderado o agresivo con un horizonte de inversión de más de 36 meses.

Rendimientos & Desempeño Histórico¹ (Datos Efectivos)

| Año | Ene | Feb | Mar | Abr | May | Jun | Jul | Ago | Sep | Oct | Nov | Dic | Acum. |
|----------------|------------------|-----|-----|-----------------|--------|-----|---------------|-------|-----|--------|-----|-----|-------|
| 2019 | | | | 1.88% | -2.86% | | | | | | | | |
| | | | | | | | | 0.00% | | 0.00% | | | 0.00% |
| 3 Meses | En el año | | | 12 Meses | | | 3 Años | | | | | | |
| -0.49% | ND | | | ND | | | ND | | | -0.49% | | | |

Cartera de inversión

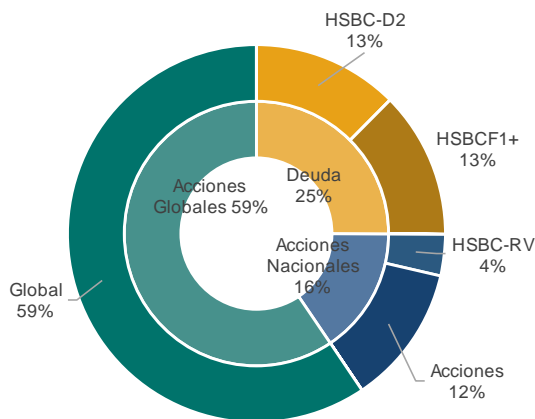

Comparativo del Fondo vs índice de Referencia²

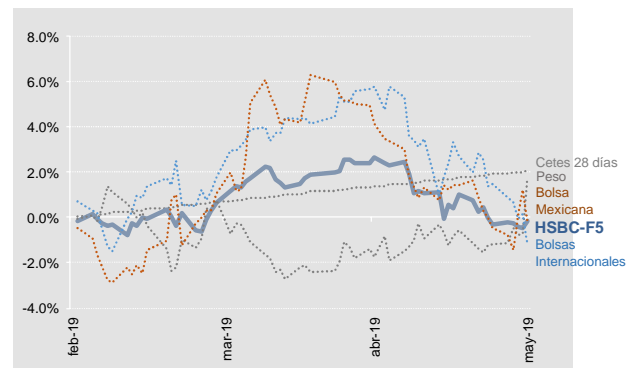

Estrategia

Administración dinámica que invierte instrumentos de deuda de distintos plazos, y entre un 60% y 100% en acciones locales e internacionales. La inversión en instrumentos de deuda podrá ser en activos denominados en pesos, o en moneda extranjera. La inversión será en directo, sociedades de inversión, ETFs, derivados y cuya combinación de activos permita ubicarse en los niveles de volatilidad de hasta 15%.

Tipo de Fondo | Clasificación

Acciones | Discrecional

Disponibilidad

48 horas hábiles después de su ejecución

Horario de Operación

Órdenes de compra y venta se reciben todos los días hábiles en un horario de 8:00 a 13:30 horas

Plazo Recomendado

Más de 36 meses

Perfil de Riesgo

Moderado | Agresivo (4)

1/ El rendimiento presentado es neto

2/ Los rendimientos mostrados en la gráfica son brutos

El desempeño del fondo en el pasado, no necesariamente es indicativo del desempeño que tendrá en el futuro

"Elaborado por HSBC Global Asset Management (México) y distribuido por HSBC México S.A. Institución de Banca Múltiple, Grupo Financiero HSBC (en adelante el "Banco").

Atención a clientes: 5721-1130. Paseo de la Reforma #347 Col. y Del. Cuauhtémoc, México, Ciudad de México. Horario de operación de lunes a viernes de 8:00 a 13:30 horas (hora de la Ciudad de México) El rendimiento presente o pasado no garantiza un rendimiento igual o mayor en el futuro. Los rendimientos del Fondo presentados son históricos, tienen como objetivo mostrar cómo se hubiera comportado una inversión en un tiempo determinado, por lo que no pueden ser un indicativo o garantía del desempeño que tendrá en el futuro. Características de operación y comisiones aplicables sujetas a los términos establecidos en el Prospecto de Información al Público Inversionista de cada fondo. Los rendimientos publicados corresponden a rendimientos netos, es decir, después de comisiones e impuestos. Estos servicios son de Cobertura Nacional. Para requisitos de contratación, prospecto de información al público inversionista y guía de servicios de inversión, visita www.hsbc.com.mx.

(1) Portafolios integrales (HSBC F1+, HSBC-F2, HSBC-F3, HSBC-F4) están disponibles bajo los servicios **ASESORADO / ASESORÍA EN INVERSIONES** y **NO ASESORADO / EJECUCIÓN DE OPERACIONES**. Para el segmento Advance los portafolios estarán únicamente disponibles bajo el servicio **NO ASESORADO / EJECUCIÓN DE OPERACIONES** mismo que se refiera a la recepción de Instrucciones, transmisión y ejecución de Órdenes en relación con uno o más Valores o Instrumentos Financieros derivados, sin la asesoría por parte del Banco, estando éste obligado a ejecutar la operación en los mismos términos que fue instruida por el Cliente. En caso de solicitar este Servicio, el Cliente declara que el Banco ha hecho de su conocimiento que las operaciones solicitadas no provienen de una recomendación, así como los riesgos inherentes a este Servicio de Inversión no asesorado, estando de acuerdo el Cliente y reiterando su consentimiento expreso para la contratación del mismo, por lo tanto, es consciente que es y será el único responsable de verificar que los Valores sean acordes con sus objetivos de inversión, así como de evaluar los riesgos inherentes.

PUBLIC